

BALANÇO ANUAL PATO BRANCO ESPORTE CLUBE

Ano 2012

RECEITAS	R\$
Renda dos Jogos	16.330,35
Patrocínios espaços publicitários	8.161,00
Doações de torcedores	56,00
Venda de camisas	3175,00
Profissionalização de Atletas	7580,00
Taxa de manutenção - Categoria Sub 18	5870,00
Venda de Rifa	7802,00
Aporte financeiro (Gilmar Resende)	159987,10
Total	208.961,45

DESPESAS	
Custos com Pessoal	
Atletas	47.287,45
Comissão Técnica	15.547,43
Pessoal de Apoio	11.490,58
Sub total	74.325,46
Custos com Federação	
Multas	9800,00
Faap	418,03
Alvará CBF	5400,00
Registros de Atletas na Federação	12487,60
Despesa TJD	3445,00
Arbitragem	9049,30
Despesas extras jogos	3585,75
Sub Total	44185,68
Materiais de Publicidade	
Motocicleta para rifa	5515,00
Camisas	4011,92
Serviços de Pintura	1910,00
Outras despesas	700,00
Sub Total	12136,92
Despesas com Viagens (Arbitral/Competições)	
Hospedagem	6330,30
Alimentação	2475,70
Combustível	4639,00

	Sub total	13445,00
Material Esportivo		
Uniformes e Material Esportivo		9640,20
	Sub total	9640,20
Custos com Alimentação		
Alimentação de Atletas		19687,15
	Sub total	19687,15
Despesas com Estádio		
Instalações/manutenções para alojamento		29454,06
Taxa Corpo de Bombeiros		380,86
Taxa CREA (ART)		60,00
	Sub total	29894,92
Despesas Gerais		
Despesas médicas, fisioterapia de atletas		970,00
EPIs (cozinha e serviços gerais)		855,90
Material de Expediente		1745,01
Correios		307,10
Outras Despesas		1768,11
	Sub Total	5646,12
	Total Geral Despesas	208961,45



Previsão de Investimentos para o ano de 2013 **350000,00**

Gráfico das Receitas

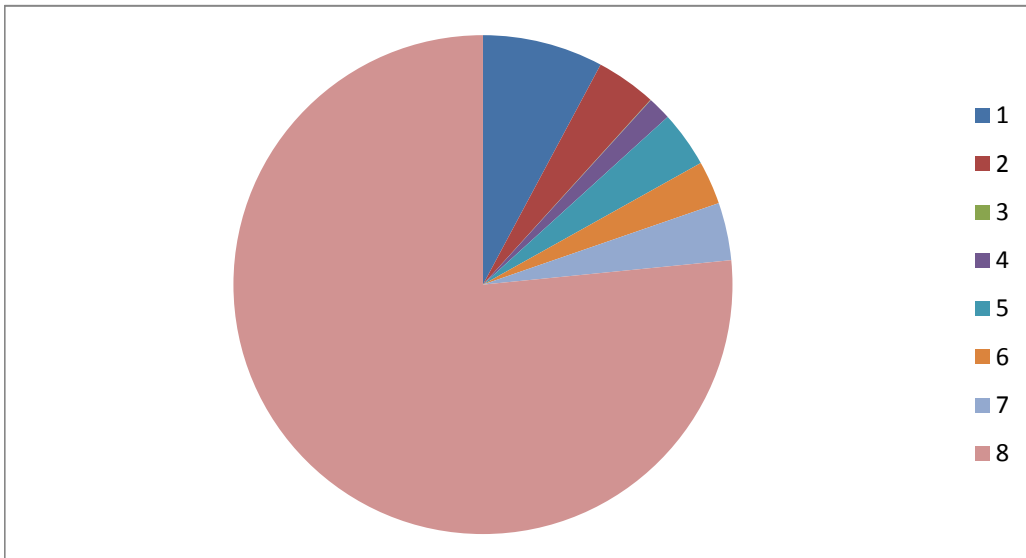

Gráfico das Despesas

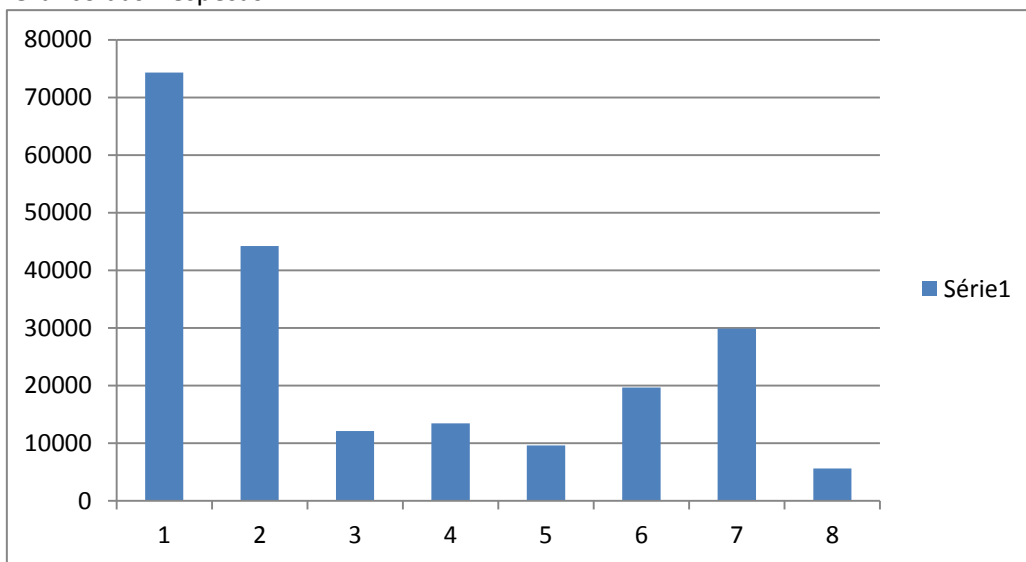

A versão completa deste Balanço está a

disposição dos Conselheiros e Diretores na Secretaria do Pato Branco Esporte